

Lancement du recrutement 2022/23 du cadre policier B1/C1

18.10.2022
École de police



Introduction

M. Henri KOX
Ministre de la Sécurité intérieure





ÉVOLUTION DE L'EFFECTIF TOTAL DE LA POLICE

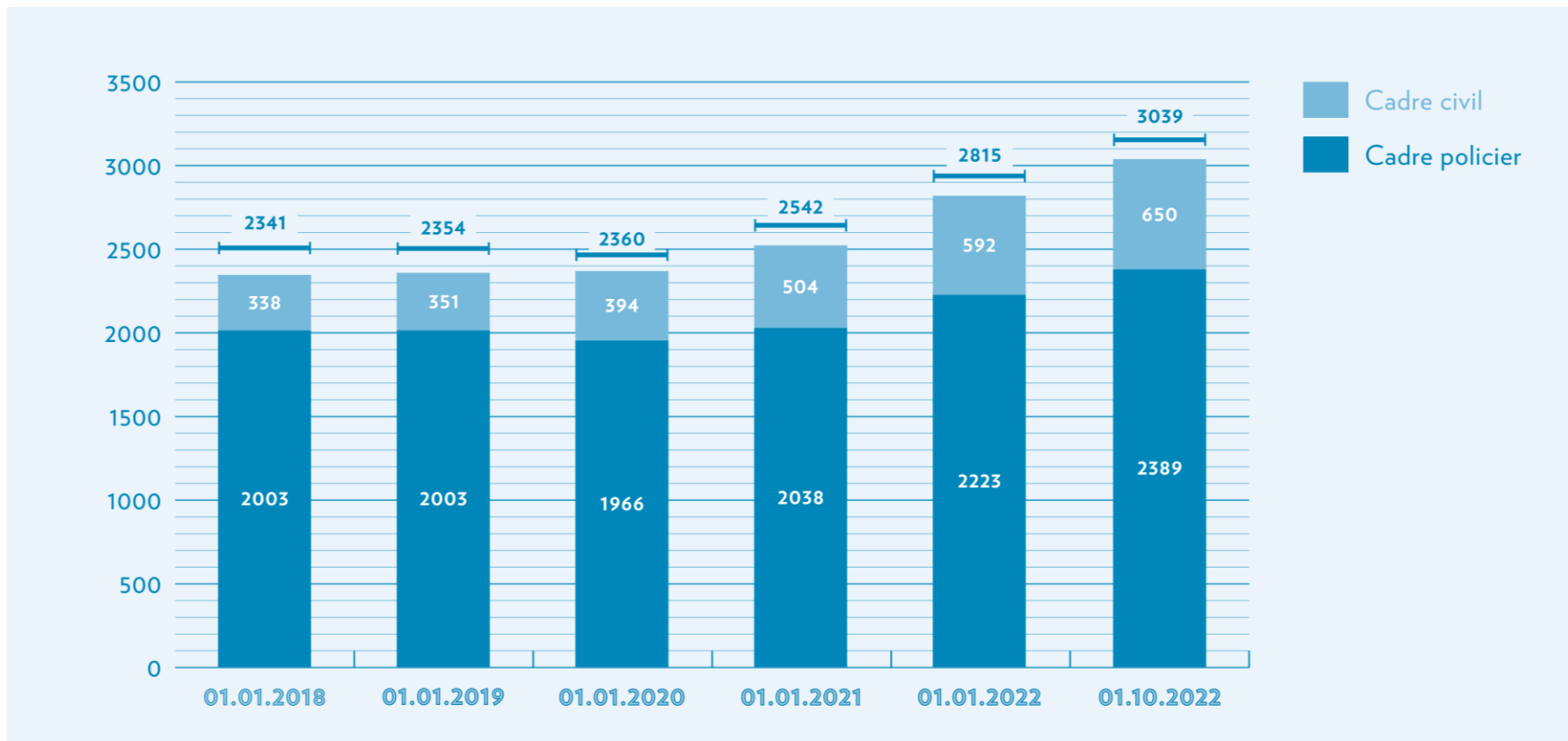

ÉVOLUTION DE L'FFECTIF TOTAL POUR LA CARRIÈRE B1 DU CADRE POLICIER

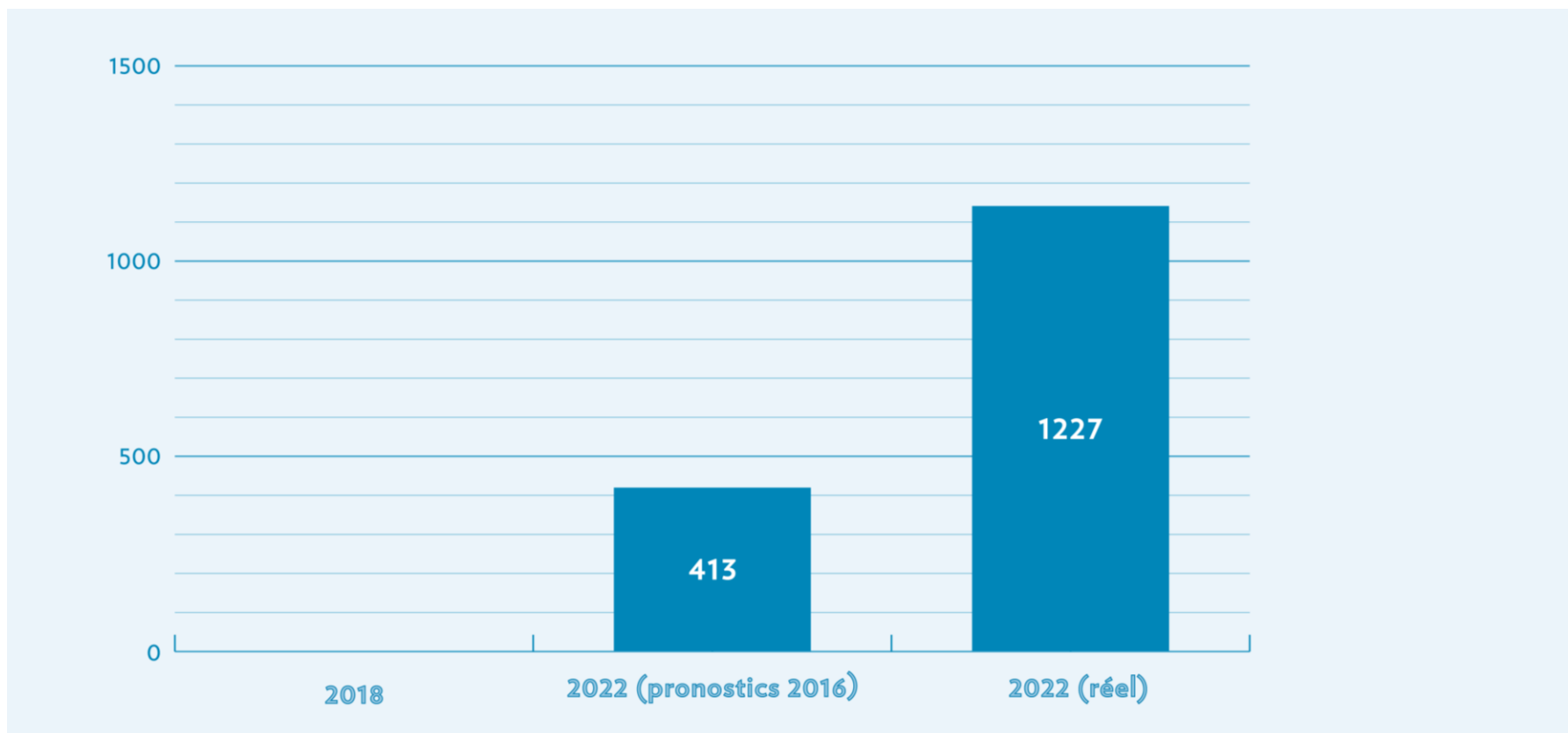

Présentation du recrutement 2022/23

M. Alain ENGELHARDT
Directeur central stratégie et performance
de la Police



3^e VAGUE DE RECRUTEMENT

- Prévues dans le plan pluriannuel de recrutement extraordinaire du Gouvernement, à savoir 621 policiers dans les différents groupes de traitement
- **Inscription** à l'épreuve spéciale de la Police :
 - du **24.10.2022** au **07.11.2022** pour le groupe de traitement **B1**
 - du **10.11.2022** au **24.11.2022** pour le groupe de traitement **C1**

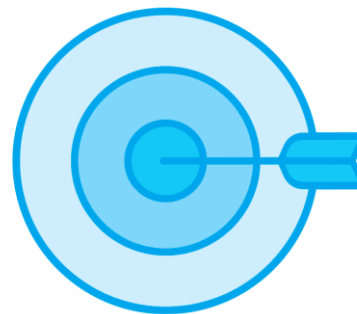



PRÉREQUIS POUR L'INSCRIPTION À L'ÉPREUVE SPÉCIALE

- **Réussite de l'épreuve d'aptitude générale «Staatsexamen»** organisée par le Centre de gestion du personnel de l'État (CGPO) pour toutes les personnes souhaitant devenir fonctionnaire de l'Etat dans un groupe de traitement donné

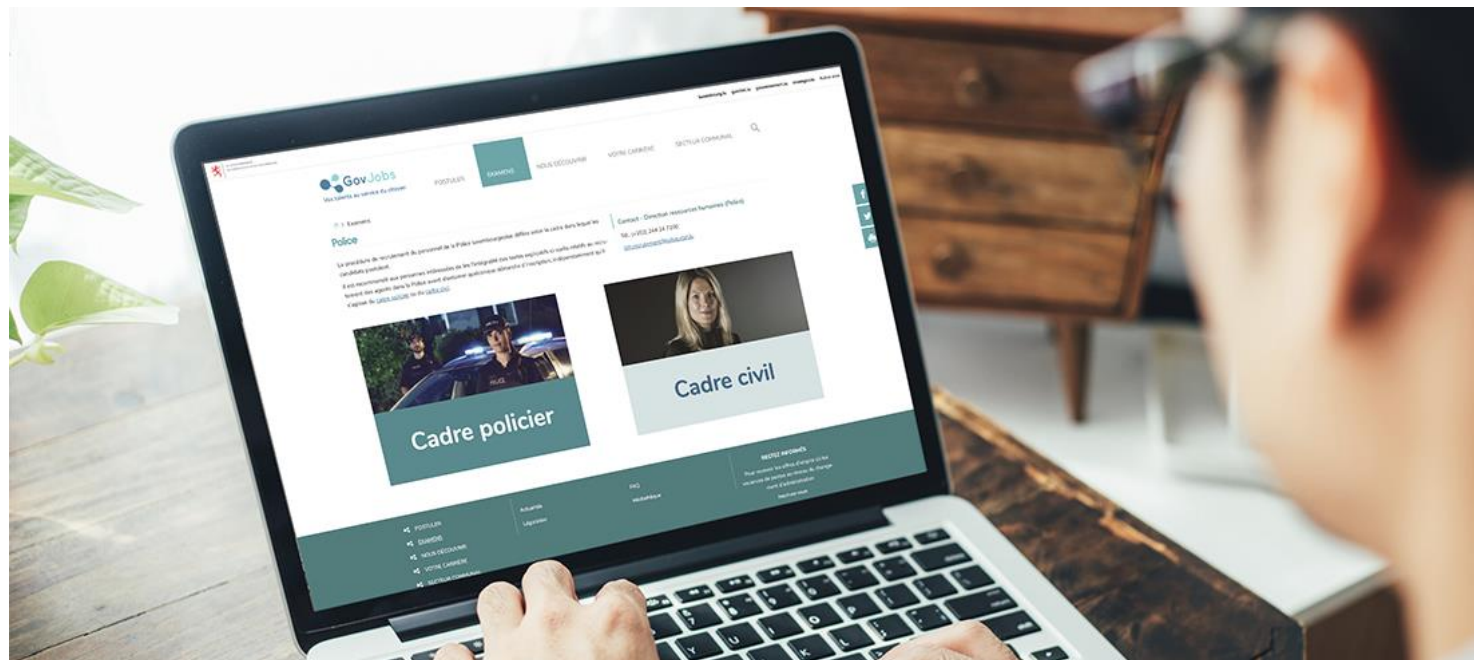



ÉPREUVE SPÉCIALE

1. Épreuve sportive éliminatoire (vers fin novembre)





ÉPREUVE SPÉCIALE

1. Épreuve sportive éliminatoire
2. Tests de français et d'allemand
3. Test de culture générale
4. Tests psychologiques
5. Entretien



Nouveauté : Dispenses possibles



FORMATION

Début :

- **Mai 2023** à l'École de police au Findel avec 200 fonctionnaires-stagiaires

Durée :

- **2 ans**
-

1^{re} année :

- Formation théorique à l'École de police

2^e année :

- Initiation pratique en tant qu'APJ ou APA au sein des commissariats et du Service de police judiciaire respectivement d'autres unités



CAMPAGNE MÉDIATIQUE

Durée :

- Pendant toute la période des inscriptions (mi-octobre à fin novembre)

Concept :

- Développer l'image d'un métier à responsabilité, qui requiert un engagement particulier au service du citoyen (= motivation personnelle de nombreux FST) ainsi que des agents motivés et responsables
- Montrer des victimes qui se retrouvent dans des situations dans lesquelles une intervention policière s'impose

Slogan :

- **Well si dech brauchen, brauche mir dech.**



CAMPAGNE MÉDIATIQUE

WELL SI DECH BRAUCHEN,

BRAUCHE MIR DECH.

AFFICHES, BANNERING & STORIES



**WELL SI DECH BRAUCHEN,
BRAUCHE MIR DECH.
KOMM BEI D'POLICE!**

POLICE.LU/JOBS

MELL DECH ELO!
B1 > 24.10 - 07.11.2022
C1 > 10.11 - 24.11.2022

POLICE
LËTZEBUERG 
ZESUMME FIR IECH



**WELL SI DECH BRAUCH,
BRAUCHE MIR DECH.
KOMM BEI D'POLICE!**

POLICE.LU/JOBS

MELL DECH ELO!
B1 > 24.10 - 07.11.2022
C1 > 10.11 - 24.11.2022

POLICE
LËTZEBUERG 
ZESUMME FIR IECH

AFFICHES, BANNERING & STORIES



**WELL HIEN DECH BRAUCH,
BRAUCHE MIR DECH.
KOMM BEI D'POLICE!**

POLICE.LU/JOBS

MELL DECH ELO!
B1 > 24.10 - 07.11.2022
C1 > 10.11 - 24.11.2022

POLICE
LËTZEBUERG
ZESUMME FIR IECH



**WELL MIR GEBRAUCHT GINN,
BRAUCHE MIR DECH.
KOMM BEI D'POLICE!**

POLICE.LU/JOBS

MELL DECH ELO!
B1 > 24.10 - 07.11.2022
C1 > 10.11 - 24.11.2022

POLICE
LËTZEBUERG
ZESUMME FIR IECH

AFFICHES, BANNERING & STORIES



SPOT CINÉMA

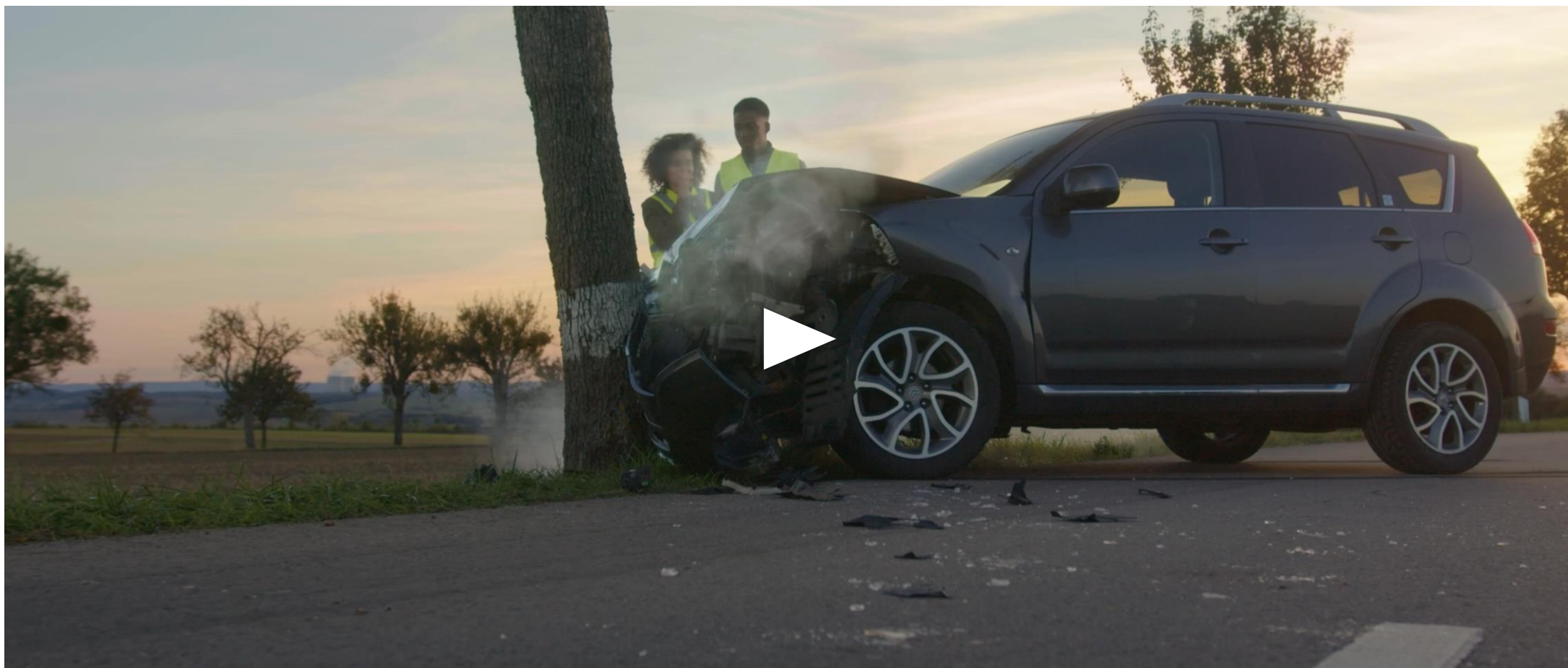



RECRUTEMENT : AUTRES INITIATIVES

- **Séances d'information** à l'École de police : le **21 mai** et le **24 septembre**
- Présences à divers **événements de recrutement** organisés par d'autres organismes (Jobdag, REEL, Foire de l'étudiant...)
- **FAQ** sur police.lu
- **Vidéos témoignages** pour découvrir les nombreuses facettes du métier de l'agent de police
<https://www.youtube.com/watch?v=QHlgXmgCYSA>



→ **Efforts continus** pour promouvoir la Police comme employeur et présenter l'attractivité des métiers

LE POINT SUR LES FORMATIONS EN COURS

1^{re} vague :

- Entrée à l'EP en mai 2021
- Serment spécial en juin 2022
- Actuellement en phase d'initiation pratique
- Assermentation définitive en mai/juin 2023

2^e vague :

- Entrée à l'EP en mai 2022
- Formation théorique en cours
- Phase d'initiation pratique à partir de mai/juin 2023

FOCUS SUR LES FONCTIONNAIRES-STAGIAIRES ACTUELS

2^e vague :

- Hommes : 147 | Femmes : 52
- Moyenne d'âge : 26
- Le plus jeune : 19
- Le plus âgé : 50

1^{re} vague :

- Hommes : 144 | Femmes : 54
- Moyenne d'âge : 26
- Le plus jeune : 21
- Le plus âgé : 40

Merci pour votre attention.

